ジャパントラストかわら版
情熱羅針盤
vol.196

セミナー開催のお知らせ

**詳細は各サロンコンシェルジュ(弊社営業担当)
もしくはhp@jpntrust.co.jpまでお尋ね下さい。**

「最適物流の科学」（ダイヤモンド社）著者 弊社代表 菅の海運セミナー

第7回

2022年 4月14日に開催された、弊社代表　菅がパネリストのウェビナー

「米国西岸港湾ストライキの可能性とその物流対策を探る」

日本ロジスティクスシステム協会　JILS　主催　の番外編

～無料ウェビナーではお伝えできなかった海運業界の裏側を
実名と数字で　暴露します（質疑応答タイムあり）～

第一部

「今後どうなる？北米港湾事情の解説と予測」

菅 哲賢（ジャパントラスト株式会社 代表取締役社長）

第二部

「海上運賃の市況動向を読み解く」
～意見交換会～

開催場所

**東京、
名古屋、
大阪の
各海運サロン**

「品川海運サロン」「大阪海運サロン」オープンのお知らせ

**東京は品川、大阪は本町にそれぞれ
品川海運サロンと大阪海運サロンをオープンしました。**

**米国西海岸ストライキ対策セミナーなどを開催し、
業界関係者様の交友を深める場を目的としております。
是非お越し下さいませ。皆様のご来場お待ちしております。**

**詳細につきましては
各サロンコンシェルジュ(弊社営業担当)までお尋ね下さい。**

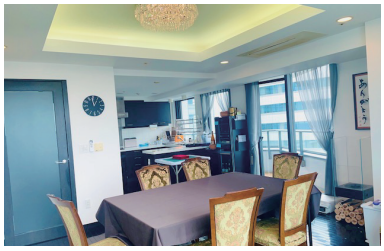

●米国西岸港湾ストライキの可能性とその物流対策

**・ストライキの可能性とその影響予測
・今から打つべき対応策**

を、メール本文に記載しましたので、ご参照ください。

下のQRコードでもご覧いただけます。